

# Den-i-sWIN

sympathisch...

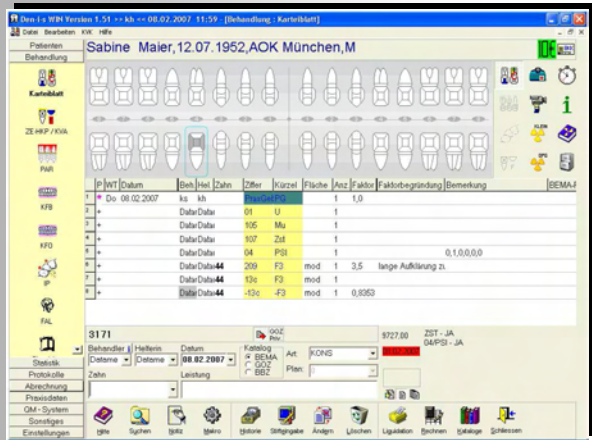

Willkommen bei der  
modernen  
Praxisverwaltung mit



Karteblatt des Patienten

# Den-i-sWIN

Alles was Ihre Praxis braucht.

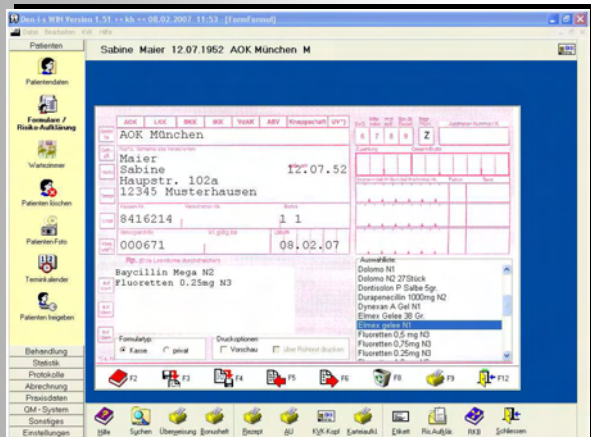

Rezepterstellung

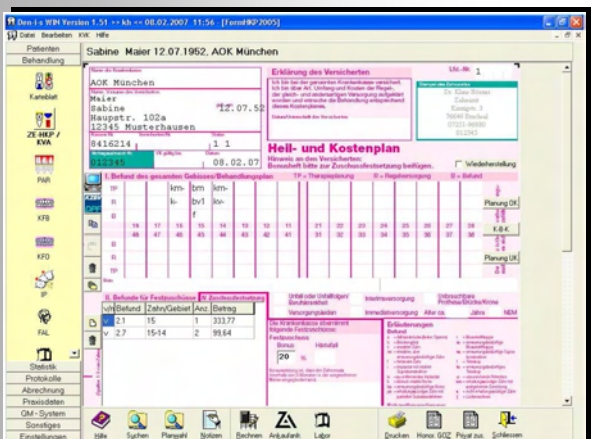

Heil- und Kostenplan

**FREY ADV GmbH**  
Marathonallee 33  
14052 Berlin

Telefon: 030-300 63-0  
Telefax: 030-305 0201  
E-Mail: info@frey.de  
Internet: www.frey.de

**Den-i-sWIN  
Kons/Chir**

Erfassung aller konservierenden/chirurgischen Behandlungen im Karteblatt; einheitlich für BEMA und GOZ-Leistungen.

**Den-i-sWIN  
ZE/HKP**

Komfortables und leistungsfähiges Modul für alle Behandlungen im Prothetikbereich. Inklusive Anbindung an die DPF der KZBV.

**Den-i-sWIN  
PA**

Parodontologie-Modul mit fotorealistischen Plänen und Ermittlung der notwendigen PA-Leistungen.

**Den-i-sWIN  
KFO**

Kieferorthopädie mit allen Plänen und Abrechnungen.

**Den-i-sWIN  
KFB**

Modul für Kieferbruch; auch hier mit fotorealistischen Plänen.

**Den-i-sWIN  
FAL**

Funktionsanalytische und funktionstherapeutische Leistungen komfortabel erfassen.

**Den-i-sWIN  
Statistik**

Umfangreiche Statistiken und Auswertungen - alle Informationen im medizinischen und kaufmännischen Bereich. Kinderleicht zu bedienen!

**Den-i-sWIN  
QM-System**

Vollwertiges Qualitätsmanagement inkl. umfangreicher Musterdokumentensammlung, zertifizierungsfähig.

**Den-i-sWIN  
Abrechnung**

Abrechnung für alle Behandlungsbereiche, Privat und Kasse, inkl. offene Posten Verwaltung, Anbindung an die Finanzbuchhaltung.

**Den-i-sWIN  
Archiv**

Dokumentenarchiv für alle Dokumentenarten (Fax, Scans, Bilder von dig. Kameras, etc...).

**Den-i-sWIN  
Schnittstellen**

Schnittstellen zu allen gängigen Systemen (Kartenlesern, Bildschirmen, DAISY, Rote Liste, Finanzbuchhaltung, Röntgen, Intraoralkameras uvm.).

## Der Service

Auf Wunsch bieten wir alles aus einer Hand an: Hardware, Betriebssystem, Software und Service. Die Software kann aber auch unabhängig von der Hardware erworben werden.

## Die Bedienung

Den-i-sWIN lässt sich alternativ mit Maus und Tastatur bedienen, bei der Entwicklung wurde auf schnelle und effiziente Bedienung größten Wert gelegt. So kann Den-i-sWIN z.B. ohne Tastendruck, allein durch Einstecken der Chipkarte in das Lesegerät den Patienten erkennen und das Lesen der KVK erheblich beschleunigen. Dabei ist es völlig egal, wo man sich gerade im Programm befindet.

## Die Technik

Den-i-sWIN nutzt dank effizienter Programmierung moderne Hardware voll aus. Im Mehrplatzbetrieb werden die Daten in einer zentralen Datenbank gespeichert - somit sind alle Informationen an jedem Arbeitsplatz in der Praxis abrufbar.

## Die Zukunft

Den-i-sWIN ist zukunftsorientiert und bindet auf Wunsch viele fremde Programme ein. Ob Rote Liste, digitales Röntgen, intraorale Kamera, Terminkalender etc. - zu all diesen Systemen existieren effiziente Verbindungen. Den-i-sWIN ist ein 32-bit Programm und basiert auf modernsten Entwicklungswerkzeugen. Damit ist es kompatibel zu neuesten Möglichkeiten des Internets.

## Die Pflege

Die Frey ADV GmbH gewährleistet die ständige Weiterentwicklung ihrer Zahnarztprogramme auf der Basis eines Pflegevertrages. Dieser beinhaltet alle gesetzlichen Veränderungen und darüber hinaus auch weitergehende Entwicklungen sowie Kundenwünsche. So wurden die ZE-Diskettenabrechnung und die Jahr 2000 Umstellung kostenlos geliefert. Die Aktualisierungen erhalten die Kunden per CD oder via Internet.

## Die Betreuung

Bei Unklarheiten können Sie so oft Sie es wünschen unsere Hotline in Anspruch nehmen. Bei Bedarf bieten wir Ihnen auch einen Service vor Ort an.

## Das Kennenlernen

Schulungen können sowohl praxisspezifisch als auch zentral in einer unserer Geschäftsstellen erfolgen. In regelmäßigen Zeitintervallen organisieren wir für unsere Kunden auch Seminare und Anwendertreffen.

## Die Beratung

Unser qualifizierter Außendienst berät Sie vor Ort in allen Fragen der Soft- und Hardware, der Organisation und Systemkonfiguration. Auch nach Vertragsabschluss werden Sie durch unseren Außendienst weiterhin betreut. Dieser steht Ihnen für Ihre Fragen jederzeit zur Verfügung.

## Der Kundendienst

Die Frey ADV GmbH unterhält mit seinen Vertriebspartnern einen bundesweiten technischen Kundendienst, der bei Störungen in Anspruch genommen werden kann. Auch in Fällen, in denen die Hardware nicht bei uns erworben wurde, stehen wir Ihnen mit Rat und Tat zur Seite. Auf Wunsch stellen wir unsere Geräte mit einer dreijährigen Vor-Ort-Garantie aus.

# Den-i-sWIN

...professionell

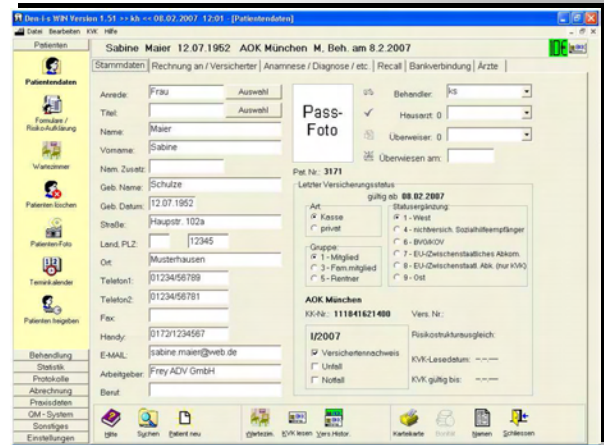

Patientenstammdaten

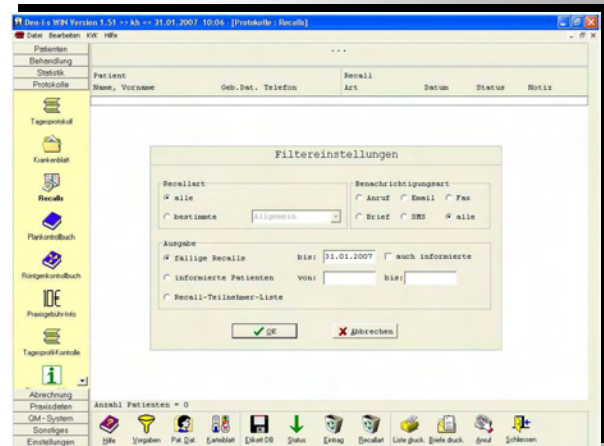

Recall-Verwaltung, mit Serienbrieffunktion

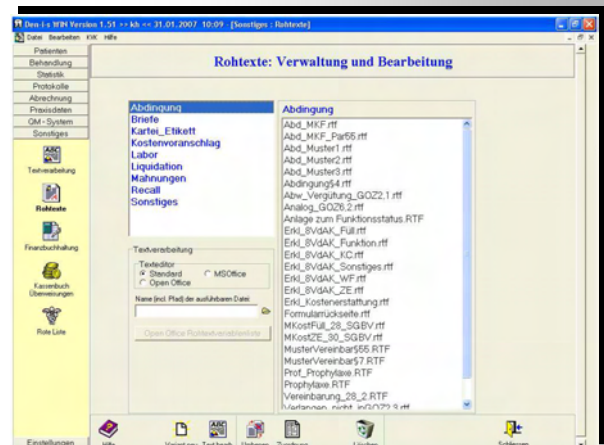

Rohtexte und Vorlagen individuell anpassen

**FREY ADV GmbH**  
Marathonallee 33  
14052 Berlin

Telefon: 030-300 63-0

Telefax: 030-305 0201

E-Mail: info@frey.de

Internet: www.frey.de

# Den-i-sWIN

kommunikativ...

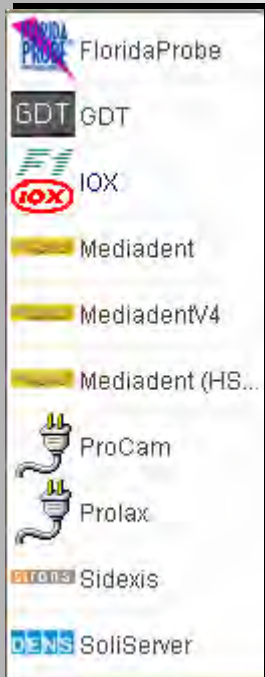
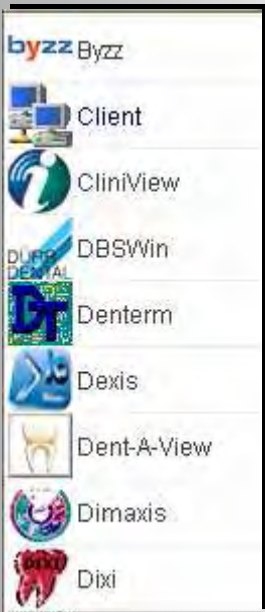

## Die Geräte

Mit Den-i-sWIN steht Ihnen die Welt offen. So lassen sich nahezu jedes digitale Röntgensystem, digitale Kameras, OPGs und andere Geräte direkt mit

Den-i-sWIN verbinden. Für jedes dieser Systeme steht ohne jeglichen Aufpreis eine komfortable Anbindung zur Verfügung!



## Die DPF

In Ergänzung zum Kompedium „Schwere Kost für leichtes Arbeiten“ hat die KZBV den Praxen die digitalen Planungshilfe für Festzuschüsse (DPF) zur Verfügung gestellt.

Den-i-sWIN kann alternativ zum eigenen ZE-Modul auch mit dieser Software prothetische Planungen durchführen.

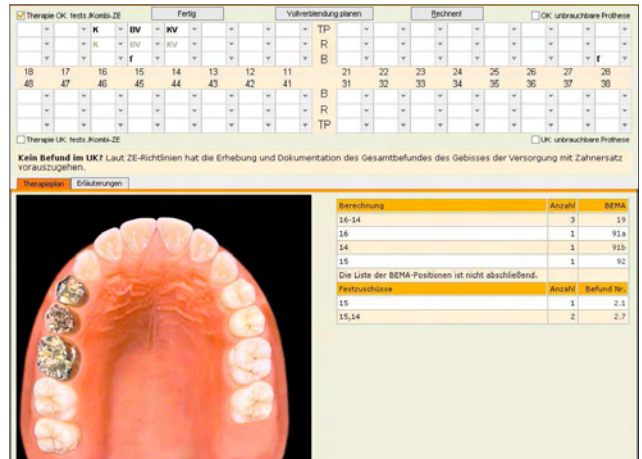

## Die andere Software

Zu vielen weiteren Programmen stellt Den-i-sWIN die direkte Verbindung her. Ob Zahnarzt-Wissen auf CD, Rote Liste oder Finanzbuchhaltung.

	<p><b>DAISY CD</b> Zahnarzt-Know-How auf CD.</p>
	<p><b>Rote Liste</b> Arzneimittelverzeichnis für Deutschland (einschl. EU-Zulassungen und bestimmter Medizinprodukte).</p>
<p><b>PRAXISMANAGEMENT</b></p>	<p><b>Finanzbuchhaltung</b> FIBU-doc—Der einfache Weg vom Zahlungsverkehr bis zum Praxiscontrolling.</p>

## Die Hardware

Vom Kartenleser über den Drucker und den Barcode-Leser bis zum Portrait-Bildschirm ist Den-i-sWIN sehr kommunikativ veranlagt.

	<p><b>Kartenleser</b> Egal welchen zugelassenen Kartenleser Sie einsetzen, Den-i-sWIN kennt sie alle.</p>
	<p><b>Drucker</b> Jeder für die Praxis geeignete Windows-Drucker kann angeschlossen werden.</p>

## Das ist drin in Den-i-sWIN

- Patientenverwaltung
- Kleinformulare (Rezept, AU etc.)
- Risikoauflklärung
- Kons-/Chirurgie
- Prothetik
- Parodontologie
- Kieferorthopädie
- Kieferbruch
- Individualprophylaxe
- Funktionsanalytische und funktionstherapeutische Leistungen
- Eigen- und Fremdlabor
- Statistiken und Auswertungen
- Qualitätsmanagement
- Liquidation (Kasse und Privat, auch über Abrechnungsgesellschaften)
- Vielfältige Geräte- und Softwareanbindungen (Röntgen, Dokumentenarchiv, Finanzbuchhaltung, Abrechnungsgesellschaft uvm.)
- Anbindung an die digitale Planungshilfe für Festzuschüsse (DPF) von der KZBV

## Das zeichnet Den-i-sWIN aus

- Einfache und sehr anwenderfreundliche Bedienung des gesamten Programms, daher schnell erlernbar
- Verwendung praxisbezogener Planungssymbole
- Textverarbeitung für Briefe, Formulare und freie Texte (z.B. Gutachten)
- Alle Formulare sind über Rohtexte beliebig änderbar, nach individuellen Anforderungen und Wünschen der Praxis
- Liquidation erstellen direkt aus der Karteikarte heraus
- Schnelle Abrechnung für jede Leistungsart
- Direkter Modulwechsel z.B. vom BEMA-Prüfprotokoll zum Karteiblatt und zurück
- Leistungsstarke Programm- und Geräteanbindungen, z.B. Daisy, Rote Liste, Röntgen, Archiv etc.
- Per Update immer auf dem neuesten Stand
- Anbindung externer Zusatzprogramme möglich, z.B. kompl. Finanzbuchhaltung, DPF
- Alle Formulare in Originaldarstellung auf dem Bildschirm
- Sehr umfangreiche Hilfe im Programm (über Stichwortsuche oder für jede Funktion direkt anwählbar)
- Qualifizierter und freundlicher Hotline Service
- Programm individuell farblich gestaltbar
- Verwendet modernste Bedienelemente und kann über Tastatur, per Maus oder mit einem Stift bedient werden

# Den-i-sWIN

...vielseitig

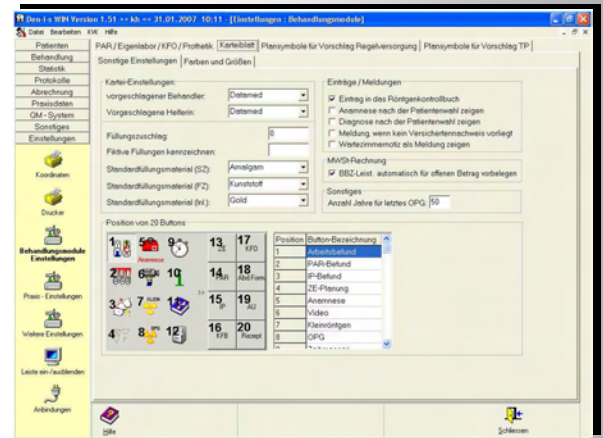

Komfoteinstellungen für alle Bereiche

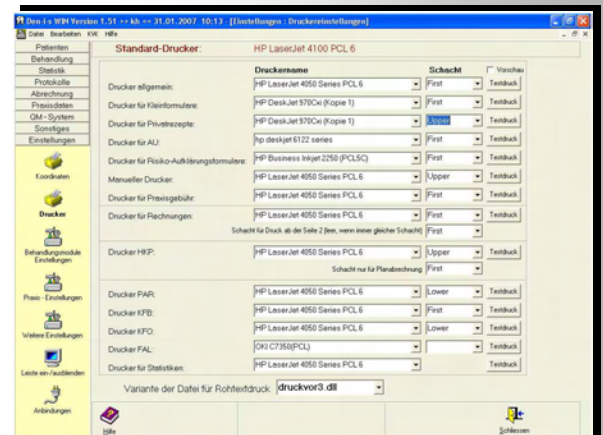

Drucker und Schächte beliebig definieren

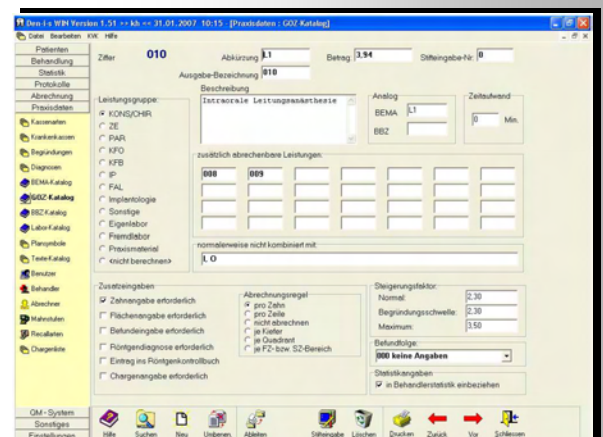

Vollzugriff auf GOZ und BEMA

**FREY ADV GmbH**  
Marathonallee 33  
14052 Berlin

Telefon: 030-300 63-0

Telefax: 030-305 0201

E-Mail: info@frey.de

Internet: www.frey.de



hilfsbereit...

Denn Service hat bei uns einen Namen und ein Gesicht, oder auch mehrere...

Regine Bässler  
Hotline/Service



Nicolett Enk  
Hotline/Service



Undine Harbrücker  
Hotline/Service



Sabrina Heinze  
Hotline/Service



Andrea Kroh  
Hotline/Service



Nicole Lobbak  
Hotline/Service



Bettina Maczkowiak  
Hotline/Service



**Der heiße Draht**

Eine umfangreiche Software benötigt eine kompetente und gleichermaßen freundliche Betreuung. Unser Serviceteam besteht aus Fachkräften mit Hintergrundwissen im zahnmedizinischen Bereich. Erst intensive Kenntnis der Abläufe in einer Praxis, machen eine schnelle Erfassung der Fragen und Wünsche möglich.

Zu den üblichen Bürozeiten (09:00 Uhr–17:00 Uhr) steht Ihnen ein Team von Servicekräften zur Verfügung. Bei Bedarf, rufen wir Sie auch gerne zurück.

**Der Vor-Ort Service**

Sollen einmal Probleme auftreten, welche telefonisch nicht zu lösen sind, unterstützen wir Sie gerne mit unserem Service vor Ort. Im ganzen Bundesgebiet finden Sie Regionalniederlassungen sowie Vertriebs- und Servicepartner.

Egal, ob es um konzeptionelle Fragen (z.B. bei einer Praxisumstrukturierung), die Ausbildung Ihrer Mitarbeiter und Mitarbeiterinnen (durch Schulungen und Seminare), Geräteanbindungen (z.B. digitale Röntgensysteme) oder Datensicherungslösungen geht: Unser Serviceteam steht Ihnen mit Rat und Tat auch vor Ort zur Seite.



## Alleine oder in der Verbindung

Sie können **Den-i-sWIN** ganz klassisch als reines Abrechnungssystem einsetzen. Dafür reichen je nach Praxisgröße in der Regel 1-2 PCs an der Anmeldung aus. Der Dokumentations- und Abrechnungsablauf ist in solchen Praxen stets ähnlich. Begleitend zur Behandlung werden die erbrachten Leistungen sowie Befunde (z.B. Röntgenbilder, Aufnahmen von Intraoralkameras, etc.) in die Karteikarte aufgenommen. In einem 2. Schritt werden dann dieselben Karteikarten erneut in die Hand genommen und die Leistungen in die EDV übertragen.

Abgesehen vom Doppelaufwand besteht hier zusätzlich das Risiko von Übertragungsfehlern.

## Das Netz der Information

Viele Praxen setzen daher bereits auf **Den-i-sWIN** im Netzwerk. Dabei werden nicht nur der Verwaltungsbereich, sondern auch die Behandlungszimmer mit Erfassungsplätzen ausgestattet. Die Dokumentation findet dann direkt im Karteiblatt des Patienten statt. Viele mögliche Fehler werden dabei bereits durch die eingebaute Online-Regelprüfung des Programms verhindert. Der nachträgliche Aufwand für die erneute Erfassung der Leistungen entfällt komplett.

Durch die mögliche Einbindung von digitalen Röntgen- und Videotechniken wird auch das Ablegen solcher Bilder oder Videos im digitalen Archiv zum Kinderspiel. Die Aufnahmen sind dann sofort in jedem anderen Behandlungsraum und auch im Verwaltungsbereich der Praxis einsehbar.

In einer Mehrplatzanlage wird der Einsatz von Programmbestandteilen wie dem elektronischen Terminkalender und der Wartezimmerliste zum Mittel der Wahl.

Der Zahnarzt oder die Zahnärztin kann (ohne ständige Rückfragen an ihre Mitarbeiter) sofort alle Informationen bekommen, die er oder sie benötigt. Der Griff zur Karteikarte - sofern noch vorhanden - entfällt in den meisten Fällen.

Der technische Aufwand für ein solches System ist heute eher gering und die Kosten amortisieren sich oft schon nach wenigen Monaten durch die verbesserten Prozesse in der Praxis.

## Kostengünstige Netzwerke

Ein Netzwerk aus handelsüblichen Windows-PCs ist heute keine kostspielige Angelegenheit mehr. Die Technik der Verdrahtung ist weit verbreitet. Viele Elektrohandwerksbetriebe und erst recht Unternehmen, die sich mit der Planung von Zahnarztpraxen beschäftigen, realisieren heute preiswerte und sichere Verkabelungssysteme.

## Die Hardwareanforderungen

**Den-i-sWIN** ist sehr bescheiden, was die Anforderungen an die Hardware angeht. Oft können vorhandene Systeme weiterverwendet werden. Wir empfehlen für neue Anlagen folgende Ausstattung:

- |                        |  |
|------------------------|--|
| <b>Betriebssystem:</b> | <i>Windows 2000 Professional oder<br/>Windows XP Professional oder<br/>(Windows Vista in Vorbereitung)</i> |
| <b>CPU:</b>            | <i>Aktuelle Prozessoren der Intel Pentium IV,<br/>AMD Athlon oder Intel Core 2 Duo-Klasse</i>              |
| <b>Festplatte:</b>     | <i>Mind. 40 GB Kapazität, (mind. 20 GB frei)</i>   |
| <b>Bildschirm:</b>     | <i>Mind. 15 Zoll (empfohlen 17 Zoll TFT,<br/>ggf. mit Portrait-Funktion)</i>                               |
| <b>KVK-Lesegerät</b>   | <i>Zugelassenes KV-Karten-Lesegerät</i>  |

Sollten Sie Fragen zu der Hard- oder Software haben, sprechen Sie uns bitte an. Wir helfen Ihnen sehr gerne weiter...

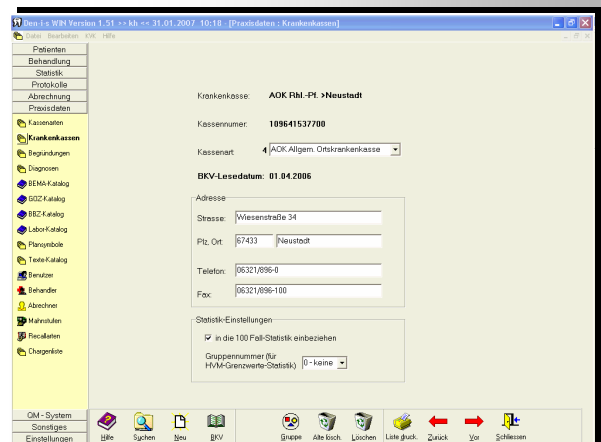

Krankenkaserverwaltung mit autom. BKV-Abgleich



Plansymbole für ZE selbst gestalten

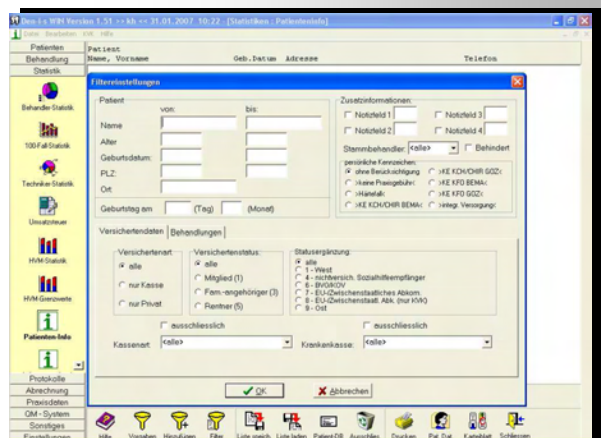

Auswertungen mit freien Filtern erzeugen

**FREY ADV GmbH**  
Marathonallee 33  
14052 Berlin

Telefon: 030-300 63-0  
Telefax: 030-305 0201  
E-Mail: info@frey.de  
Internet: www.frey.de

Flexibel zum kleinen Preis:



preiswert...

Bereits im **Grundprogramm** von **Den-i-sWIN** sind alle wichtigen Funktionen für die Zahnarztpraxis enthalten. Die Schnittstellen zu medizinischen Geräten (z.B. digitale Röntgensystemen, Intraoralkameras), Druckern und Kartenlesern sind ebenfalls im Grundprogramm beinhaltet. Das Grundprogramm deckt den konservierenden und prothetischen Bereich mit allen Anforderungen, Plänen und Abrechnungen für Privat- und Kas- senpatienten vollständig ab.

Im **Basispaket** erhalten Sie darüber hinaus aus den Zusatzprogrammen (Recall, Parodontologie, Kieferbruch, Kieferorthopädie, Prophylaxe) ein Modul kostenfrei dazu..

Für Systemumsteiger von **Den-i-sDOS** steht ein spezielles und sehr kostengünstiges **Umsteiger-Paket** zur Verfügung.

Für Umsteiger von Fremdsystemen stehen spezielle **Daten-Übernahmen** bereit. Spre- chen Sie bei Bedarf einfach den Vertrieb an.

Umfangreiche **Erweiterungen** stellen die Kommunikation zu Finanzbuchhaltung, Roter Liste, Daisy, Abrechnungsgesellschaften etc. her.

Unsere **Dienstleistungen und Schulungen** sind auf die Produkte abgestimmt.

**HINWEIS**

Für **Studenten** und **Assistenz Zahnärzte** bie- ten wir ganz besonders günstige Konditionen an. Informationen hierzu finden Sie unter

<http://www.frey.de/~ebay>

Produkt	Beschreibung	Preis (in €)
<b>Basis-Paket</b>	<b>Grundprogramm plus 1 Zusatzprogramm nach Wahl</b> Das <b>Grundprogramm</b> besteht aus: Stammdatenverwaltung, KVK-Karten, Kleinformulare (Rezept, AU, Etiketten, Aufkleber etc.), Anamnesen, Diagnosen, graphische Befunde, Karteiblattform mit Historie, kons./chirurg. Behandlung, Prüfungen, Quartalsabrechnung per Diskette, Privat-Liquidation, Musterrechnung, prothetische Planung, autom. Gebührenermittlung, Monatsabrechnung per Diskette, diverse Kontrollbücher, diverse Statistiken, Eigenlabor inkl. Technikerstatistik, Verwaltung der offenen Posten, Mahnwesen, Kassenbuch, Überweisungen, Textverarbeitung, Formularwesen, individuelle Tabellen und diverse weitere Funktionen	3.495,00
<b>Umsteiger-Paket</b>	Für <b>Den-i-sDOS</b> Kunden Inkl. aller früher erworbenen Zusatzprogramme und 3 Stunden Basisschulung	<b>auf Anfrage</b>
<b>Erweiterungen</b>		
<b>Recall</b>	Mit individuellen Vorgaben der Praxis	255,00
<b>Parodontologie</b>	Komplett integriert mit allen Formularausdrucken	395,00
<b>Kieferbruch</b>	Komplett integriert mit allen Formularausdrucken	255,00
<b>Kieferorthopädie</b>	Komplett integriert mit allen Formularausdrucken	395,00
<b>Prophylaxe</b>	Komplett integriert mit diversen Indices	255,00
<b>Mehr-Mandanten</b>	Für jeden zusätzlichen Zahnarzt mit eigener Abrechnungsnummer (Praxisgemeinschaft)	395,00
<b>Mehrplatzfähigkeit</b>	Pro fünf eingerichtete Bildschirmarbeitsplätze (f. Netzwerk)	395,00
<b>Terminkalender</b>	Patienten-Terminverwaltung	395,00
<b>Gutachtermodul</b>	Modul zur Bearbeitung von Gutachtenformularen	295,00
<b>MediaCenter</b>	Patientenberatungssystem mit Bilddatenbank	395,00
<b>Den-i-sWIN Info</b>	Patientenberatungssystem mit fotorealisticcher Optik	395,00
<b>Finanzbuchhaltung</b>	Finanzbuchhaltung FIBU-Doc+ inkl. Anbindung	495,00
<b>Rote Liste</b>	Anbindung des Arzneimittelverzeichnis für Deutschland	50,00
<b>Daisy CD</b>	Digitales Abrechnungs-Informationssystem inkl. Anbindung	174,00
<b>Daisy Anbindung</b>	Digitales Abrechnungsinformationssystem nur Anbindung (für Daisy-Besitzer)	50,00
<b>Doku/Archivsystem</b>	Dokumentations- und Archivierungssystem für beliebige externe Dokumente (Scanner notwendig.)	395,00
<b>KFO-Paket</b>	Für KFO-Fachärzte ohne Prothetik etc.	1.850,00
<b>Schnittstellen</b>		
<b>VDDS-RZ2-Schnittstelle</b>	Schnittstelle für Abrechnungsgesellschaften	150,00
<b>Datenübernahmen</b>		
	Aus <b>Den-i-sDOS</b> (Schnittstelle)	1,00
	Aus Zahnarztrechner, Compudent, Dampfsoft, DentSo	495,00
	Aus weiteren Praxisprogrammen	auf Anfrage
<b>Schulungen</b>		
	Basisschulung (ca. 3 Stunden)	255,00
	Vertiefungsschulung pro Stunde	86,00
<b>Fahrtkosten</b>		
	Pro Kilometer für Hin- und Rückfahrt	0,60
	Zusätzlich pro Minute Fahrweg für Hin- und Rückfahrt. Die Berechnung erfolgt nach <a href="http://www.falk.de">www.falk.de</a> Routenplaner	0,25

Alle Preise zzgl. der ges. Mwst.

Der einfachste Weg zu **Den-i-sWIN** :

# FAXANTWORT

an 030 / 30 50 201

**Den-i-sWIN**

...meins !

- Ich interessiere mich für **Den-i-sWIN**.
- Bitte rufen Sie mich unter folgender Nummer an : \_\_\_\_\_
- Bitte vereinbaren Sie einen kostenlosen Präsentationstermin mit uns.
- Bitte \_\_\_\_\_

- Ich möchte **Den-i-sWIN** bestellen.
- Bitte senden Sie mir die notwendigen Unterlagen zu.

\_\_\_\_\_  
Datum

\_\_\_\_\_  
Unterschrift

Praxisstempel:

Überreicht von:

**FAX 030 / 30 50 201**

oder

**FREY ADV GmbH**  
Vertrieb Den-i-sWIN  
Marathonallee 33  
**14052 Berlin**

Der einfachste Weg zu Ihrem **Den-i-sWIN** ist dieses Faxformular. Einfach ausfüllen und an die angegebene Faxnummer senden.

Sie erreichen unseren Vertrieb in Berlin auch telefonisch oder per Mail.

Gerne können Sie sich auch an eine unserer Regionalniederlassungen wenden. Die Adressen und Kontaktdaten finden Sie im Internet unter

**www.frey.de**

Wir freuen uns auf Sie!

**FREY ADV GmbH**  
Marathonallee 33  
**14052 Berlin**

Telefon: 030-300 63-0  
Telefax: 030-305 0201  
E-Mail: info@frey.de  
Internet: www.frey.de