

Dragon™ NaturallySpeaking®

Spracherkennung

für die
Arzt- und Zahnarztpraxis

Wir tun!



Ersparen Sie sich Zeit und
Tipparbeit!



In der Briefschreibung,
beim Dokumentieren
im QUINCY WIN
im Den-i-sWin
im WORD®



Eigenschaften von Dragon™ NaturallySpeaking®

- _ Herausragende Genauigkeit und hohe Anwenderfreundlichkeit
- _ Direktes Diktieren in WORD®, im QUINCY WIN, im Den-i-sWin und anderen Windows® basierten Programmen
- _ Einfaches und schnelles Arbeiten mit Makro-Sprachbefehlen, z. B. zur Befundeingabe in der Karteikarte
- _ Spracheingabe auch in Formularen, z. B. im WORD® oder im QUINCY WIN
- _ Anpassung des Vokabulars und der Befehle an den jeweiligen Benutzer
- _ Kompatibel zu Pocket PC's, Laptops oder zertifizierten digitalen Aufnahmegeräten. Bitte vor dem Kauf die Liste kompatibler Geräte ansehen:

<http://www.ScanSoft.com/NaturallySpeaking/support>

Systemanforderungen

- _ Intel® Pentium® 4/ 1GHz-Prozessor oder gleichwertiger AMD®-Prozessor
- _ 1GB RAM (Arbeitsspeicher)
- _ 1 GB freier Festplattenspeicher
- _ Microsoft® Windows® XP (SP1 oder höher), Windows® 2000 (SP4 oder höher)
- _ Creative® Labs Sound Blaster® 16 oder gleichwertige Soundkarte für 16-Bit-Aufzeichnung
- _ Microsoft Internet Explorer 5 oder höher
- _ CD-ROM-Laufwerk für die Installation
- _ Geräuschunterdrückendes Kopfbügelmikrofon (wird mitgeliefert)
- _ Lautsprecher (erforderlich zur Audiowiedergabe von Diktaten und für die Sprachsynthese)
- _ Internetverbindung für die Produktaktivierung

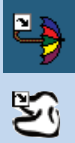

Spracherkennung

für die Arzt- und Zahnarztpraxis

Für Rückantwort bitte hier abtrennen

oder FAX an 030 - 305 02 01

Ich interessiere mich für die Spracherkennung

- Bitte rufen Sie mich an unter _____
- Bitte senden Sie mir Infomaterial und ein unverbindliches Angebot
- Bitte informieren Sie mich über Neuerungen
 - im QUINCY WIN
 - im Den-i-sWin

Ort, Datum

Unterschrift

Stempel



Dragon™ NaturallySpeaking® und QUINCY WIN oder Den-i-sWIN

Die sog. **Makroaufnahme** ermöglicht das Aufzeichnen von Befehlsabfolgen im **QUINCY WIN** oder **Den-i-sWin**. Gerade Standardbefunde können damit einfach und schnell dokumentiert werden:

Die Aufzeichnung erhält ein frei wählbares Stichwort, "Befehlsname", das Sie bei Bedarf einfach diktieren.



Abbildung 1: Makroaufnahme

Das Makro wird damit ausgeführt. Sie können mitverfolgen, wie sich - wie von Geisterhand - Menüs und Untermenüs öffnen und der vorgegebene Text "eingetippt" und "gespeichert" wird. Über den **Befehlseditor** können Sie die Befehlsabfolge jederzeit wiedergeben, ändern oder kopieren.

Die **Dragon™ Leiste** ist sehr flexibel und kann im **QUINCY WIN** oder **Den-i-sWin** dort platziert werden, wo Sie es gerne hätten: Oben, unten, beweglich oder versteckt.

Die **Dragon™ Leiste** enthält zudem verschiedene

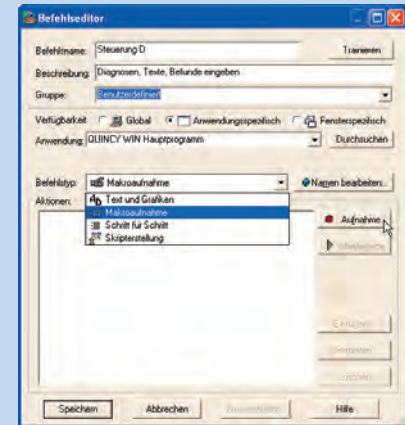
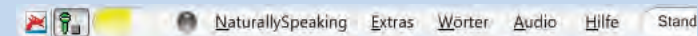

Sprachmodi, die per Mausklick ausgewählt werden.

Beim Diktieren von Zahlenkolonnen bietet sich z. B. der **Zahlenmodus**, beim Buchstabieren medizinischer Begriffe der **Buchstabenmodus** an.

Das **Befehlscenter** hilft bei der Verwaltung Ihrer gespeicherten Befehle, Scripte oder Makros.

Verschiedene Benutzer werden individuell verwaltet, hinsichtlich Vokabular oder Benutzerdateien.



Abbildung 2: QUINCY WIN & Dragon™ NaturallySpeaking®



Abbildung 3: Den-i-s Win & Dragon™ NaturallySpeaking®

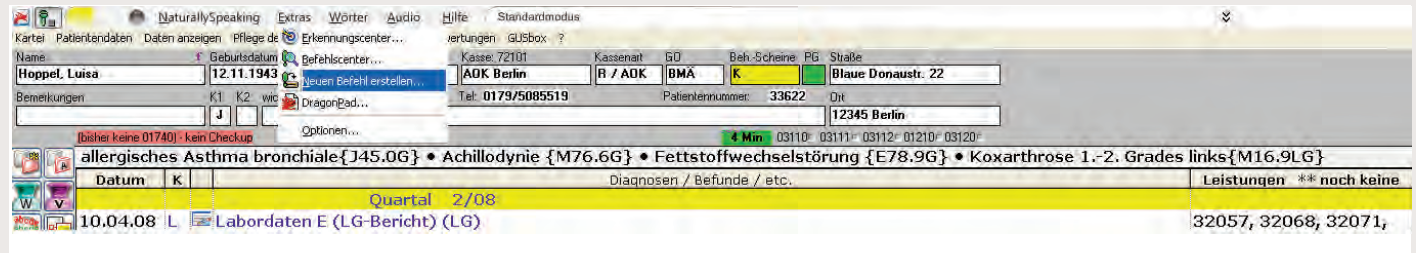

Abbildung 4: Makrowiedergabe z. B. im Den-i-sWin

Diktieren Sie Ihre Briefe doch einfach!

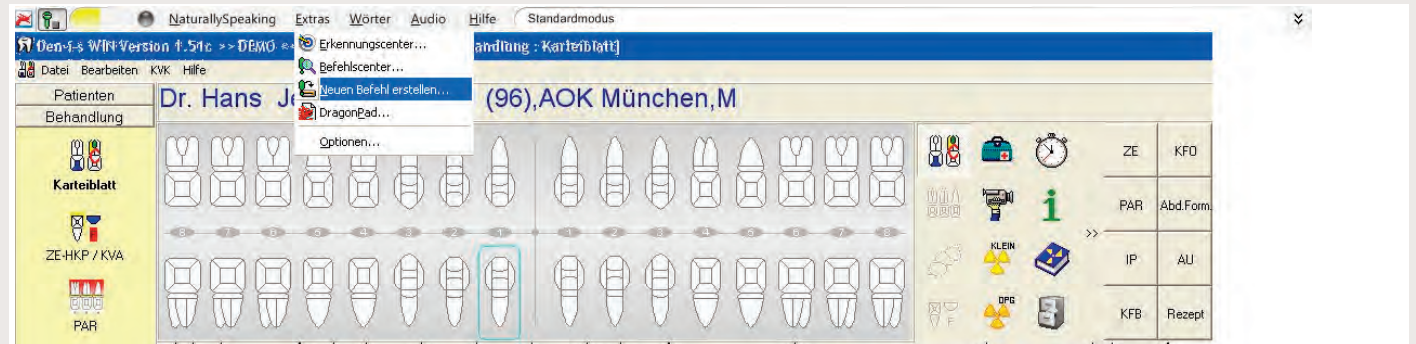
Ob im **WORD**® oder mit dem integrierten **DragonPad** Texteditor - je mehr Sie sprechen, desto mehr Tipparbeit nimmt Ihnen **Dragon™ NaturallySpeaking**® ab!

Ausgeklügelte Werkzeuge im **Erkennungscenter** optimieren die Akustik, der Erkennungsfaktor für Ihr Vokabular erhöht sich, und Ihr Brief ist zügig geschrieben. Der **Wortschatz** kann durch den Import von **Vokabularlisten** außerdem beliebig erweitert werden.

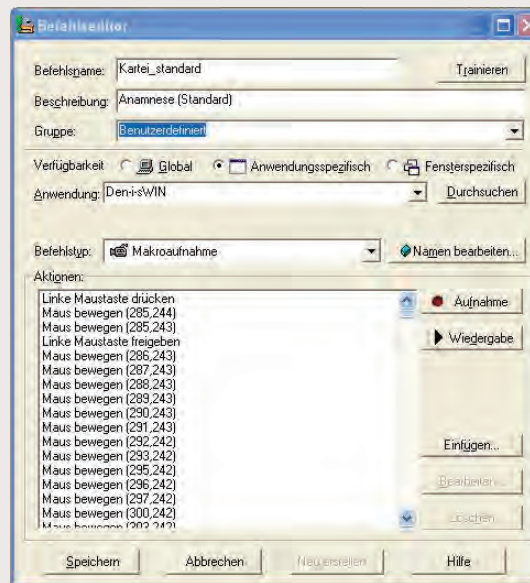
Standardisierte Markier- und Schreibbefehle steigern den Komfort beim Erstellen von Briefdokumenten.

Die integrierte Hilfe gibt der ohnehin benutzerfreundlichen Spracherkennung **Dragon™** ein weiteres Plus.

Gerne informieren wir Sie intensiver in einer Informationsveranstaltung zum Thema **"Spracherkennung"**. Rufen Sie einfach an und erkundigen Sie sich nach dem nächsten Termin: **030-300 630**