

## Eingescannte Textdokumente bearbeiten



Abb.: Gescanntes Dokument bearbeiten und speichern

Auch Textdokumente können Sie mit Anmerkungen versehen. Zusätzlich können Sie einen markierten Bereich - Bild oder Text - oder eine komplette Seite - an MS® WORD® übergeben. Die Arztbriefschreibung in MS® WORD® wird Ihnen mit iQ Scan Pro und mit QUINCY WIN also leicht gemacht.

**Faxantwort: 03375 - 92 38 222**

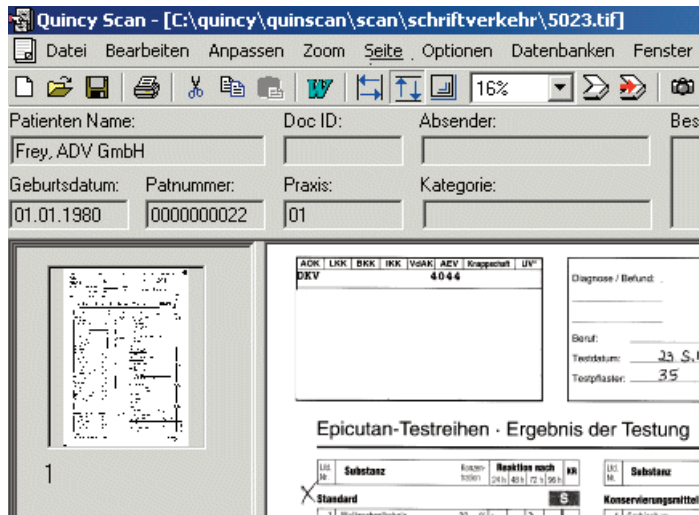
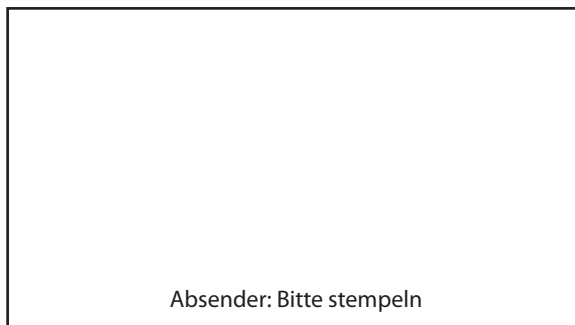

**FREY** ADV GmbH

Chaussestr. 189, 15712 Senzig  
Tel.: 03375.92 38 100  
e-Mail: vertrieb@frey.de

## Individuelle Anpassung der Werkzeuge



Abb.: Individuelle Anpassung der Werkzeuge

## Leistungsumfang von iQ Scan Pro

- ⇒ Verwaltung und Archivierung von eingescannten Text-, Bild und PDF-Dokumenten
- ⇒ Langzeitarchivierung der Dokumente und Bilder auf CD-R, DVD oder Festplatte
- ⇒ Verwaltung und Archivierung von Video-standbildern, z. B. von Sonografie- und Endoskopiegeräten
- ⇒ Übernahme eingegangener Faxe (PC-Fax)
- ⇒ Dokument als Fax via GUSbox versenden
- ⇒ Dokument per D2D via GUSbox versenden
- ⇒ Sortierung der Dokumente nach Patient, Einsender oder Kategorie (frei wählbar)
- ⇒ Optionales Speichern der Dokumente in der Karteikarte des Patienten im QUINCY WIN
- ⇒ Bequemer Aufruf der Dokumente aus der Karteikarte oder über die Sortierfunktion
- ⇒ Posteingangskorbfunktion mit Möglichkeit der Vorsortierung durch das Personal
- ⇒ Schnittstelle zu Microsoft® WORD® (MS® WORD®)
- ⇒ Möglichkeit zur Übernahme markierter Bereiche in die Textverarbeitung MS® WORD®
- ⇒ Verwaltung / Archivierung von Bildern digitaler Kameras / deren Speicherkarten
- ⇒ Import Patientenfoto in die Karteikarte

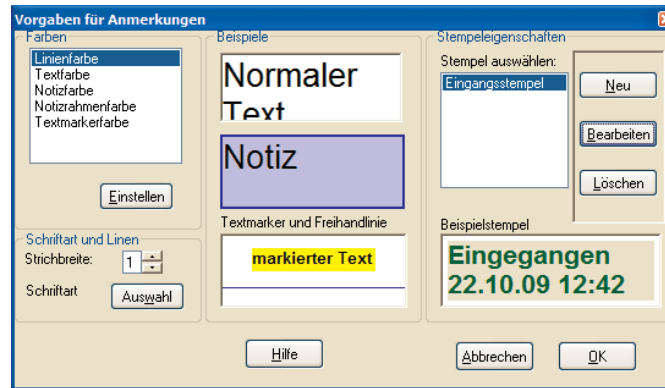
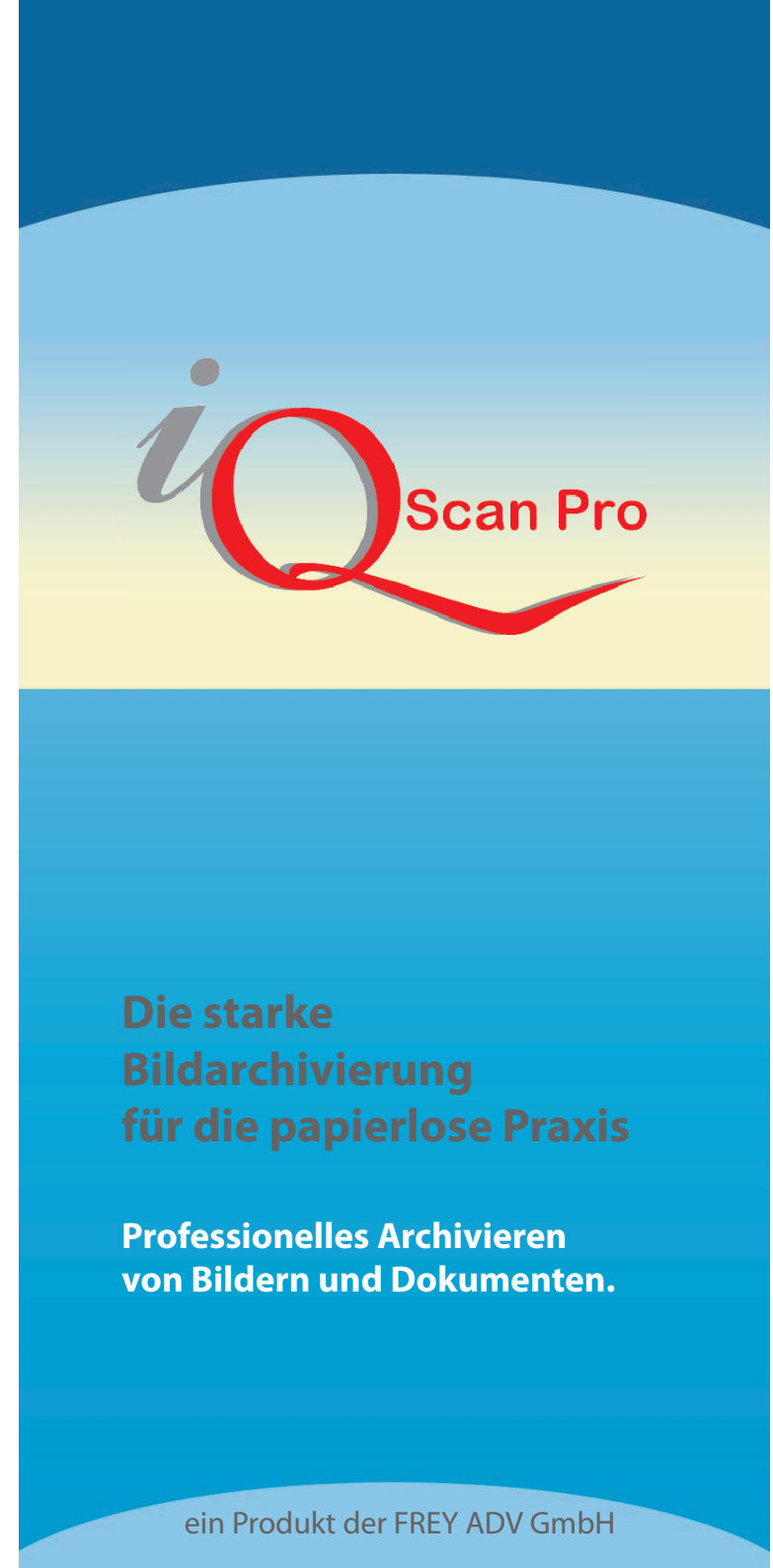

**Die starke  
Bildarchivierung  
für die papierlose Praxis**

**Professionelles Archivieren  
von Bildern und Dokumenten.**



## Für welche Arztgruppe?

iQ Scan Pro ist ein Produkt aus der QUINCY Produktfamilie von FREY. iQ Scan Pro ist eine professionelle Lösung für **jede Praxis, die papierlos arbeiten möchte.**

Unentbehrlich ist iQ SCAN Pro für

- ⇒ **Dermatologen**
- ⇒ **Urologen**
- ⇒ **Hals-Nasen-Ohrenärzte**



Abb.: Aufnahme mit Dermatoskop und Strichplatte

## Technische Geräteanschlüsse

- ⇒ **Digitalkamera**
- ⇒ **Videokamera**
- ⇒ **Dermatoskop**
- ⇒ **Sonografiegerät**
- ⇒ **Endoskopiegerät**
- ⇒ **Scanner**

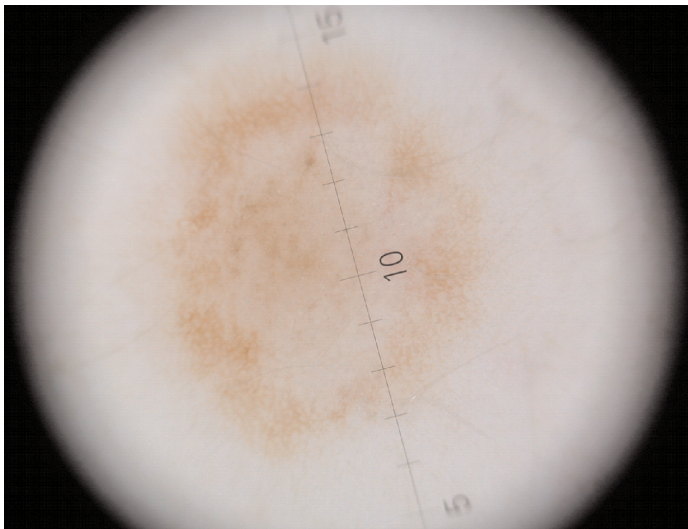

Abb.: Ausgewählte Bilder zu Vergleichszwecken darstellen

**Verlaufskontrolle:** Bilder des Patienten aus unterschiedlichen Zeiträumen können Sie auswählen und nebeneinander stellen.

**Miniaturansicht:** Mit Umschalten auf diese Funktion können Sie mehrseitige Dokumente nebeneinander stellen und betrachten. Per Mausklick können Sie ein Dokument wählen, verschieben oder kopieren.

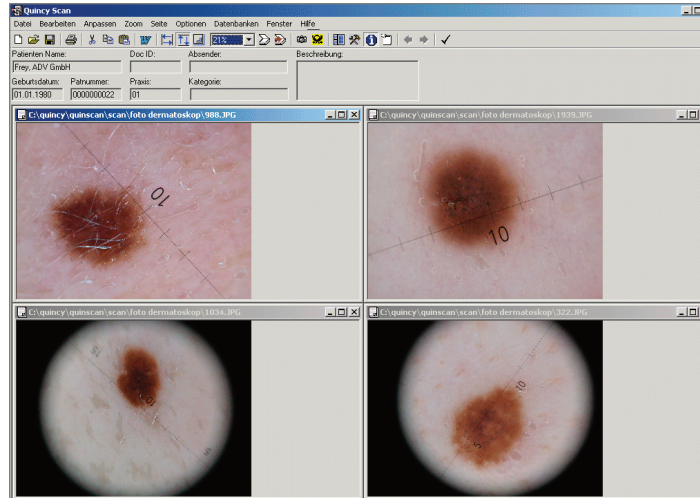

Abb.: Miniaturansicht aktivieren

- ⇒ Anmerkungs- und Textmarkerfunktion
- ⇒ Dokument mit Eingangsdatum und Stempel versehen
- ⇒ Schnittstelle zu MS® WORD®
- ⇒ Übergabe eines markierten Bereichs oder einer ganzen Seite an MS® WORD®
- ⇒ Behandlungsverlaufsdokumentation
- ⇒ Miniaturansicht

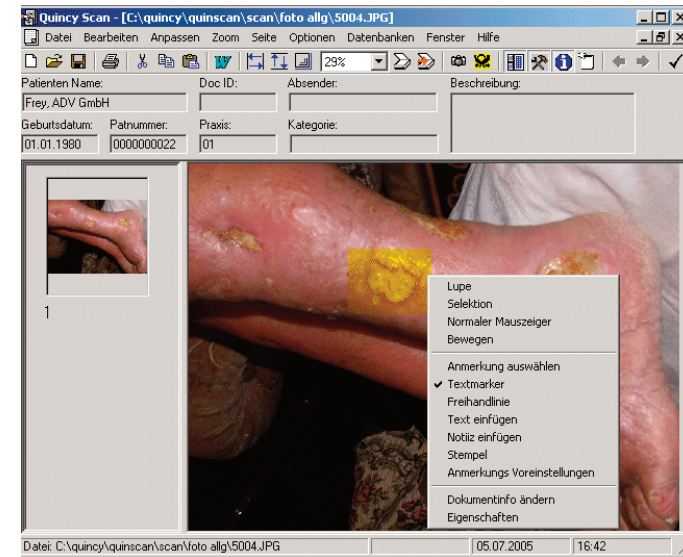

Abb.: Textmarker zur Hervorhebung eines Areals

## Individuelle Anmerkungsfunktionen

Anmerkungen mit dem Textmarker oder in Form von Notizen werden nicht im Originaldokument gespeichert. Beim Ausdruck können diese Daten auf Wunsch ausgegeben oder ignoriert werden.

Die **Darstellung** für Ihre Anmerkungen können Sie selbst bestimmen - angefangen von der Farbe bis hin zum Eingangsstempel.